五、七、五の言葉にのせて、
あなたの想いを伝えてみませんか？

留学生川柳 2021

待ってるよ
あなたのチャレンジ
その想い

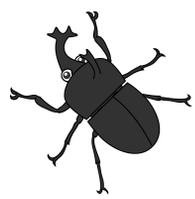

募集期間：2021 年 7 月 1 日～ 9 月 3 日

（例）暑い夏　アイスを食べても　暑い夏　（トト／韓国）

画面越し　家族の顔が　懐かしい　（漫画娘／ベトナム）

日本人　空気を読むのが　プロですね　（焦る就活生／中国）

金賞（1 作品）：5 万円分の図書カード
銀賞（2 作品）：2 万円分の図書カード
銅賞（5 作品）：5 千円分の図書カード
佳作（複数作品）：千円分の図書カード

※日本での生活で感じている事、発見したこと、驚いたこと、皆さんの率直な気持ちで考えてみてください。

【川柳とは？】
五・七・五の音を持つ日本語の定型詩。
俳句のように、「季語」や「切れ」を入れないといけない、という決まりはない。
字余り（五、七、五よりも文字が多くなること）でも大丈夫です。

【募集概要】
・未発表オリジナルの自作品に限る。
・応募は 1 人 5 作品まで。

【応募対象】
在留資格が「留学」で、2021 年中は日本に在住している留学生。（学校種別、在籍課程は問わない）

【応募方法】
以下の公式ページの応募フォームから、応募してください。

IFSA　川柳

https://ifsa.jp/index.php?senryu2021

＜主催・問合せ＞
特定非営利活動法人国際留学生協会（IFSA）　向学新聞編集部　kokusai@ifsa.jp
〒185-0011 東京都国分寺市本多 2-6-5　　TEL：042-349-6392